

## Autor

Institution	Ortsgemeinde Heimweiler
Abteilung	Gemeindeverwaltung
Straße	Hauptstraße 82
PLZ	55606
Stadt	Heimweiler
Land	Deutschland
Ansprechpartner	Andreas Setz
Telefon	+49-6757-8384031
E-Mail	andreas-setz@gmx.de

Erstellt mit **DataCollect Webreporter** Version 1.0 am 04.11.2017 15:44:55

## Messstelle

Name	0000000000000000
Rtg. kommend (Name)	Limbach
Rtg. gehend (Name)	Heimweiler
Vmax StVO	<b>50</b>
Kommentar	
Gerätetyp	<b>DSD</b>

## Zeitbereich

Startdatum	09.10.2017 00:00
Enddatum	15.10.2017 23:59
Tage	Mo, Di, Mi, Do, Fr, Sa, So
Zeitintervall	60 Minuten
Zeitfenster / Tag	00:00 - 23:59

## Geschwindigkeitsklassen

[V in km/h]

Zeit	Σ	10	20	30	40	50	60	70	80	90	100	110	>110
00:00-06:00	60	0	0	0	3	18	19	17	3	0	0	0	0
06:00-09:00	225	0	1	1	6	48	92	57	16	3	1	0	0
15:00-19:00	403	0	1	7	13	48	142	119	58	14	1	0	0
06:00-22:00	1191	0	6	16	29	196	456	313	146	25	4	0	0
00:00-24:00	1291	0	6	16	34	223	490	341	152	25	4	0	0

## Geschwindigkeitskennzahlen

[V in km/h]

## DSD SAFETY Erfolg

Vmin	Vavg	Vmax	V15	V50	V85	Vexc %
11	58	94	49	58	70	<b>78.4</b>

Vin	Vout	Vred	Vred %
<b>58</b>	-	-	-

## Beschreibungen

Vmin: Minimale Geschwindigkeit  
 Vavg: Durchschnittliche Geschwindigkeit  
 Vmax: Maximale Geschwindigkeit  
 V15: Grenzggeschwindigkeit für die ersten 15% der Fahrzeuge  
 V50: Grenzggeschwindigkeit für die ersten 50% der Fahrzeuge

V85: Grenzggeschwindigkeit für die ersten 85% der Fahrzeuge  
 Vexc %: Geschwindigkeitsüberschreitung in %  
 Vin: Durchschnittliche Eintrittsgeschwindigkeit  
 Vout: Durchschnittliche Austrittsgeschwindigkeit  
 Vred: Durchschnittliche Reduktion der Geschwindigkeit zwischen Eintritt und Austritt

## Autor

Institution	Ortsgemeinde Heimweiler
Abteilung	Gemeindeverwaltung
Straße	Hauptstraße 82
PLZ	55606
Stadt	Heimweiler
Land	Deutschland
Ansprechpartner	Andreas Setz
Telefon	+49-6757-8384031
E-Mail	andreas-setz@gmx.de

Erstellt mit **DataCollect Webreporter** Version 1.0 am 04.11.2017 15:44:55

## Messstelle

Name	0000000000000000
Rtg. kommend (Name)	Limbach
Rtg. gehend (Name)	Heimweiler
Vmax StVO	<b>50</b>
Kommentar	
Gerätetyp	<b>DSD</b>

## Zeitbereich

Startdatum	09.10.2017 00:00
Enddatum	15.10.2017 23:59
Tage	Mo, Di, Mi, Do, Fr, Sa, So
Zeitintervall	60 Minuten
Zeitfenster / Tag	00:00 - 23:59

## Verkehrsmengen Ganglinie

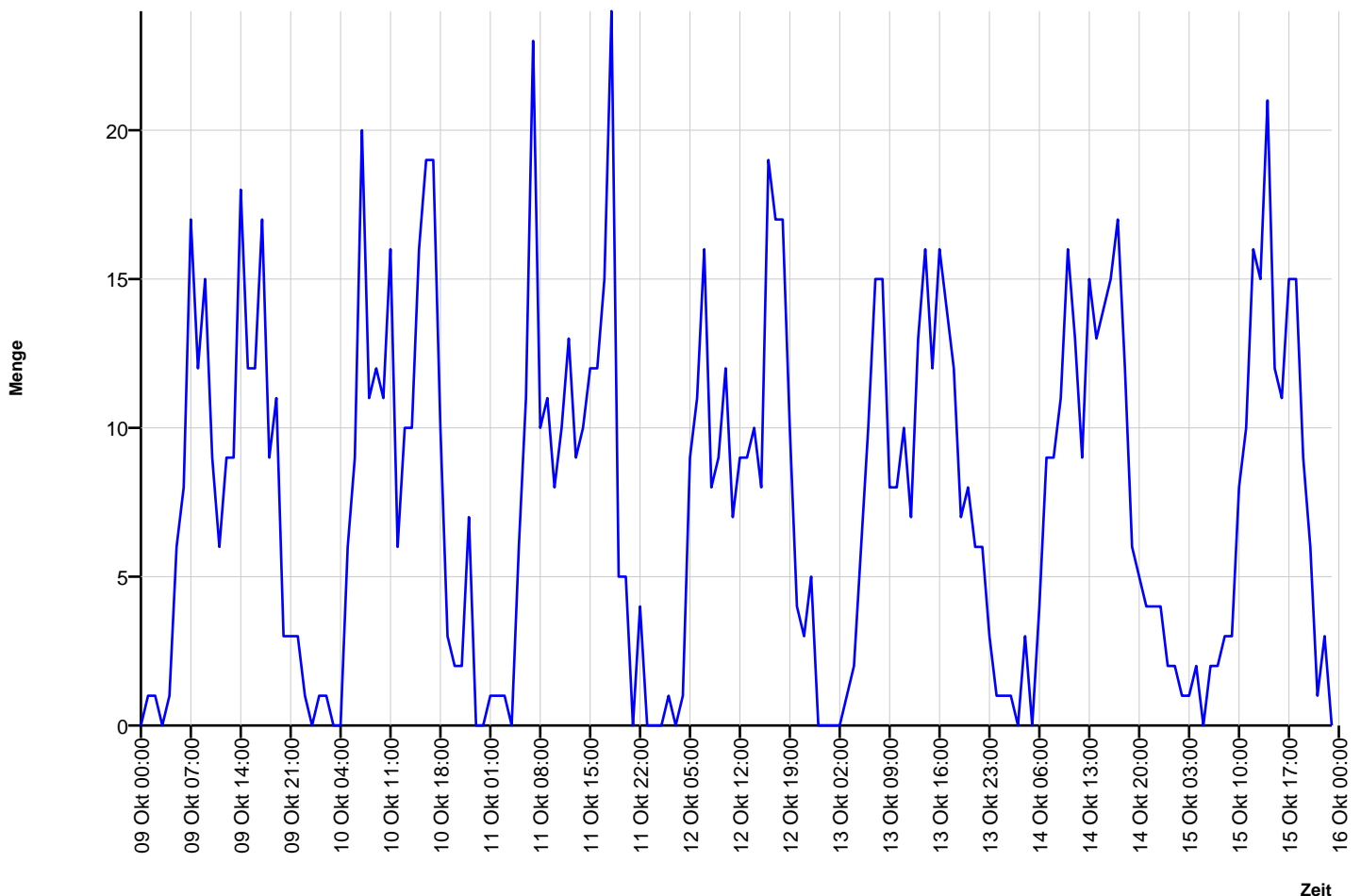

## Autor

Institution	Ortsgemeinde Heimweiler
Abteilung	Gemeindeverwaltung
Straße	Hauptstraße 82
PLZ	55606
Stadt	Heimweiler
Land	Deutschland
Ansprechpartner	Andreas Setz
Telefon	+49-6757-8384031
E-Mail	andreas-setz@gmx.de

Erstellt mit **DataCollect Webreporter** Version 1.0 am 04.11.2017 15:44:55

## Messstelle

Name	0000000000000000
Rtg. kommend (Name)	Limbach
Rtg. gehend (Name)	Heimweiler
Vmax StVO	
Kommentar	
Gerätetyp	<b>DSD</b>

## Zeitbereich

Startdatum	09.10.2017 00:00
Enddatum	15.10.2017 23:59
Tage	Mo, Di, Mi, Do, Fr, Sa, So
Zeitintervall	60 Minuten
Zeitfenster / Tag	00:00 - 23:59

## Geschwindigkeits-Diagramm

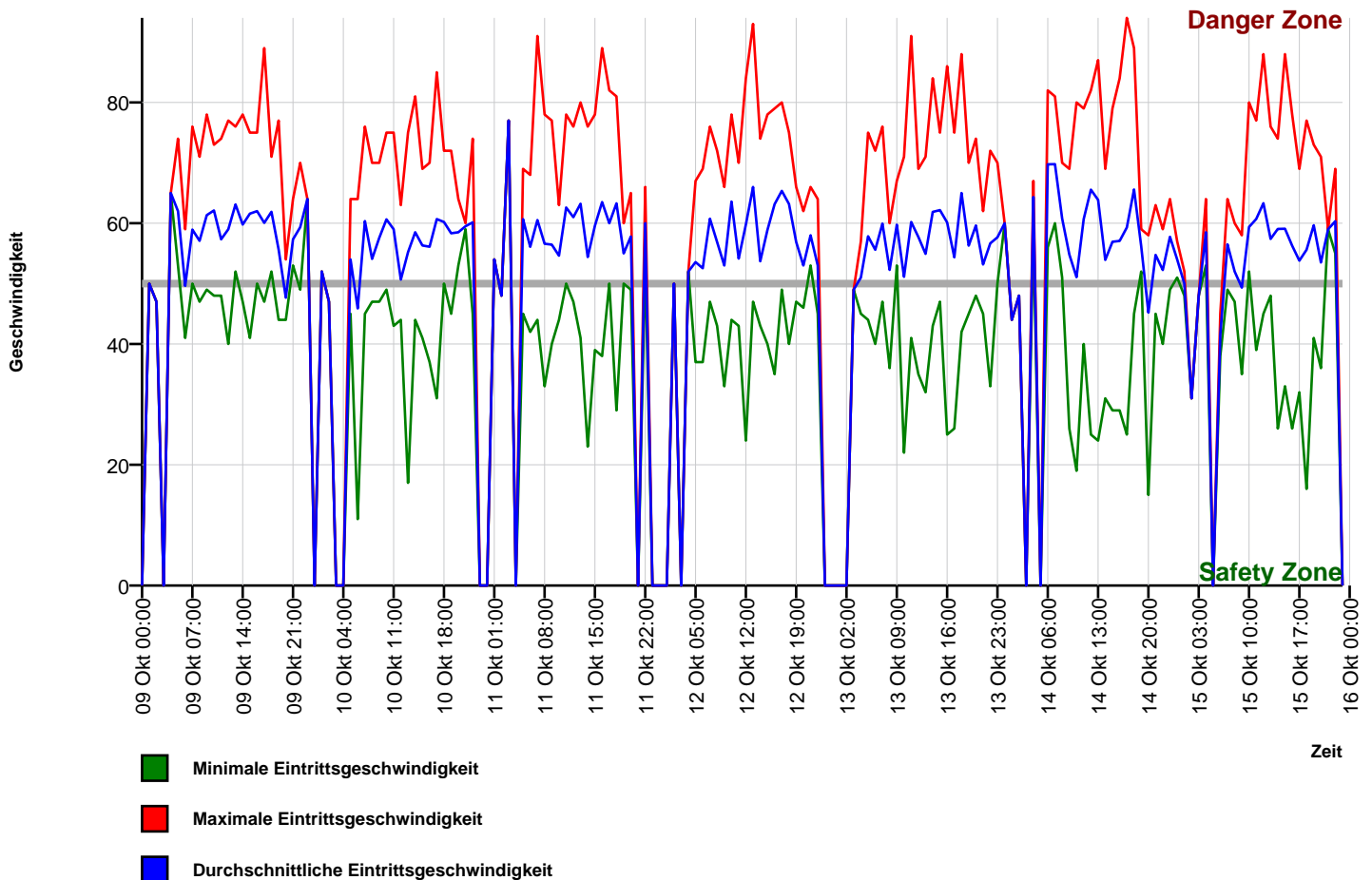

## Autor

Institution	Ortsgemeinde Heimweiler
Abteilung	Gemeindeverwaltung
Straße	Hauptstraße 82
PLZ	55606
Stadt	Heimweiler
Land	Deutschland
Ansprechpartner	Andreas Setz
Telefon	+49-6757-8384031
E-Mail	andreas-setz@gmx.de

Erstellt mit **DataCollect Webreporter** Version 1.0 am 04.11.2017 15:44:55

## Messstelle

Name	0000000000000000
Rtg. kommend (Name)	Limbach
Rtg. gehend (Name)	Heimweiler
Vmax StVO	<b>50</b>
Kommentar	
Gerätetyp	<b>DSD</b>

## Zeitbereich

Startdatum	09.10.2017 00:00
Enddatum	15.10.2017 23:59
Tage	Mo, Di, Mi, Do, Fr, Sa, So
Zeitintervall	60 Minuten
Zeitfenster / Tag	00:00 - 23:59

## Geschwindigkeits-Histogramm

