

## Autor

Institution	Ortsgemeinde Heimweiler
Abteilung	Gemeindeverwaltung
Straße	Hauptstraße 82
PLZ	55606
Stadt	Heimweiler
Land	Deutschland
Ansprechpartner	Andreas Setz
Telefon	+49-6757-8384031
E-Mail	andreas-setz@gmx.de

Erstellt mit **DataCollect Webreporter** Version 1.0 am 16.01.2018 20:46:50

## Messstelle

Name	Hauptstraße (86)
Rtg. kommend (Name)	Limbach
Rtg. gehend (Name)	Heimweiler
Vmax StVO	<b>50</b>
Kommentar	
Gerätetyp	<b>DSD</b>

## Zeitbereich

Startdatum	18.12.2017 00:00
Enddatum	24.12.2017 23:59
Tage	Mo, Di, Mi, Do, Fr, Sa, So
Zeitintervall	60 Minuten
Zeitfenster / Tag	00:00 - 23:59

## Geschwindigkeitsklassen

[V in km/h]

Zeit	Σ	10	20	30	40	50	60	70	80	90	100	110	>110
00:00-06:00	50	0	0	0	2	15	17	13	1	2	0	0	0
06:00-09:00	303	0	0	3	14	80	129	61	10	6	0	0	0
15:00-19:00	335	0	1	2	10	60	133	97	26	6	0	0	0
06:00-22:00	1203	0	2	10	34	230	476	326	94	27	4	0	0
00:00-24:00	1281	0	2	10	36	252	504	346	97	30	4	0	0

## Geschwindigkeitskennzahlen

[V in km/h]

## DSD SAFETY Erfolg

Vmin	Vavg	Vmax	V15	V50	V85	Vexc %
16	58	97	48	57	68	<b>76.6</b>

Vin	Vout	Vred	Vred %
<b>58</b>	-	-	-

## Beschreibungen

Vmin: Minimale Geschwindigkeit

Vavg: Durchschnittliche Geschwindigkeit

Vmax: Maximale Geschwindigkeit

V15: Grenzggeschwindigkeit für die ersten 15% der Fahrzeuge

V50: Grenzggeschwindigkeit für die ersten 50% der Fahrzeuge

V85: Grenzggeschwindigkeit für die ersten 85% der Fahrzeuge

Vexc %: Geschwindigkeitsüberschreitung in %

Vin: Durchschnittliche Eintrittsgeschwindigkeit

Vout: Durchschnittliche Austrittsgeschwindigkeit

Vred: Durchschnittliche Reduktion der Geschwindigkeit zwischen Eintritt und Austritt

## Autor

Institution	Ortsgemeinde Heimweiler
Abteilung	Gemeindeverwaltung
Straße	Hauptstraße 82
PLZ	55606
Stadt	Heimweiler
Land	Deutschland
Ansprechpartner	Andreas Setz
Telefon	+49-6757-8384031
E-Mail	andreas-setz@gmx.de

Erstellt mit **DataCollect Webreporter** Version 1.0 am 16.01.2018 20:46:50

## Messstelle

Name	Hauptstraße (86)
Rtg. kommend (Name)	Limbach
Rtg. gehend (Name)	Heimweiler
Vmax StVO	<b>50</b>
Kommentar	
Gerätetyp	<b>DSD</b>

## Zeitbereich

Startdatum	18.12.2017 00:00
Enddatum	24.12.2017 23:59
Tage	Mo, Di, Mi, Do, Fr, Sa, So
Zeitintervall	60 Minuten
Zeitfenster / Tag	00:00 - 23:59

## Verkehrsmengen Ganglinie

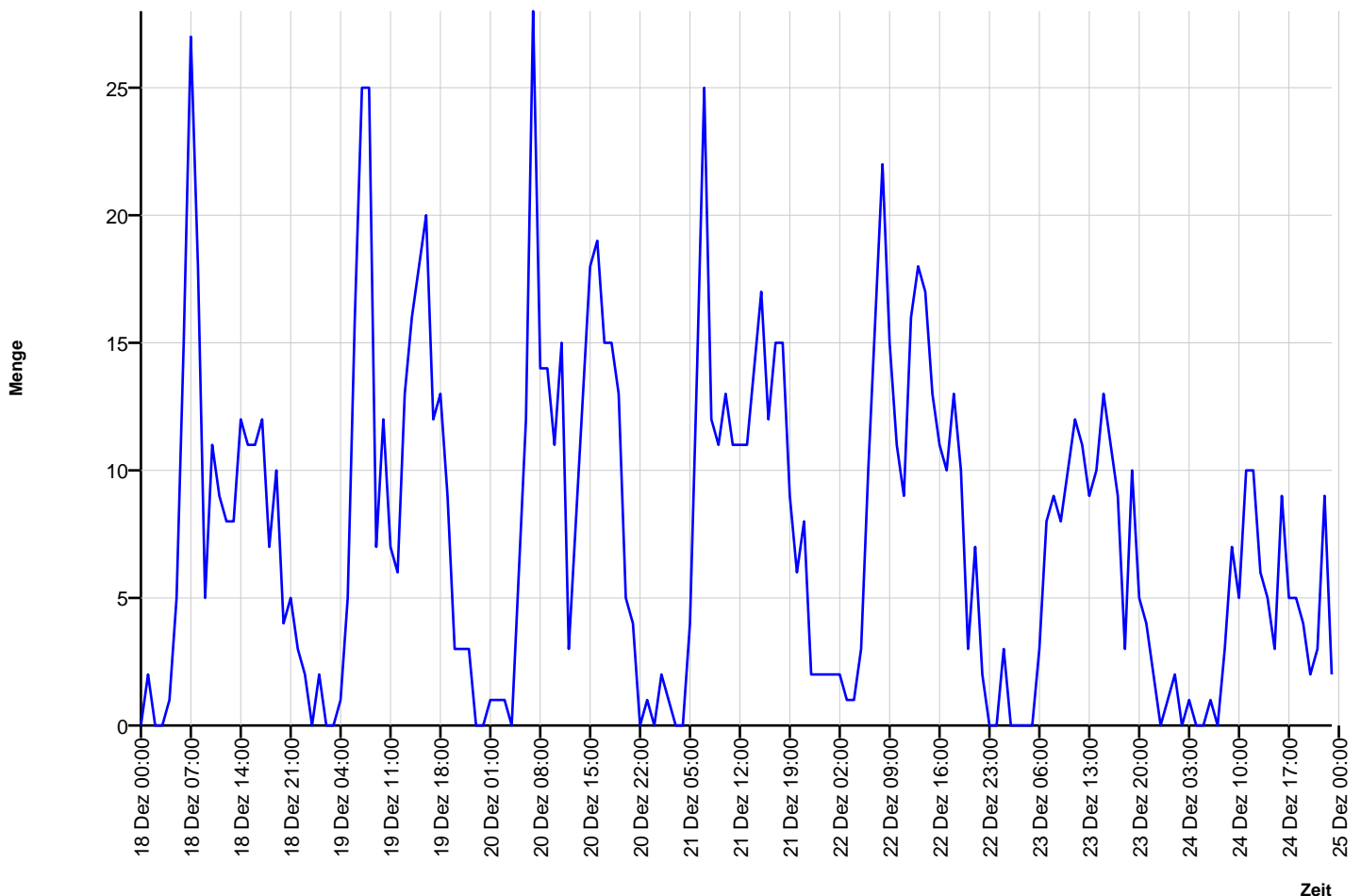

## Autor

Institution	Ortsgemeinde Heimweiler
Abteilung	Gemeindeverwaltung
Straße	Hauptstraße 82
PLZ	55606
Stadt	Heimweiler
Land	Deutschland
Ansprechpartner	Andreas Setz
Telefon	+49-6757-8384031
E-Mail	andreas-setz@gmx.de

Erstellt mit **DataCollect Webreporter** Version 1.0 am 16.01.2018 20:46:50

## Messstelle

Name	Hauptstraße (86)
Rtg. kommend (Name)	Limbach
Rtg. gehend (Name)	Heimweiler
Vmax StVO	
Kommentar	
Gerätetyp	<b>DSD</b>

## Zeitbereich

Startdatum	18.12.2017 00:00
Enddatum	24.12.2017 23:59
Tage	Mo, Di, Mi, Do, Fr, Sa, So
Zeitintervall	60 Minuten
Zeitfenster / Tag	00:00 - 23:59

## Geschwindigkeits-Diagramm

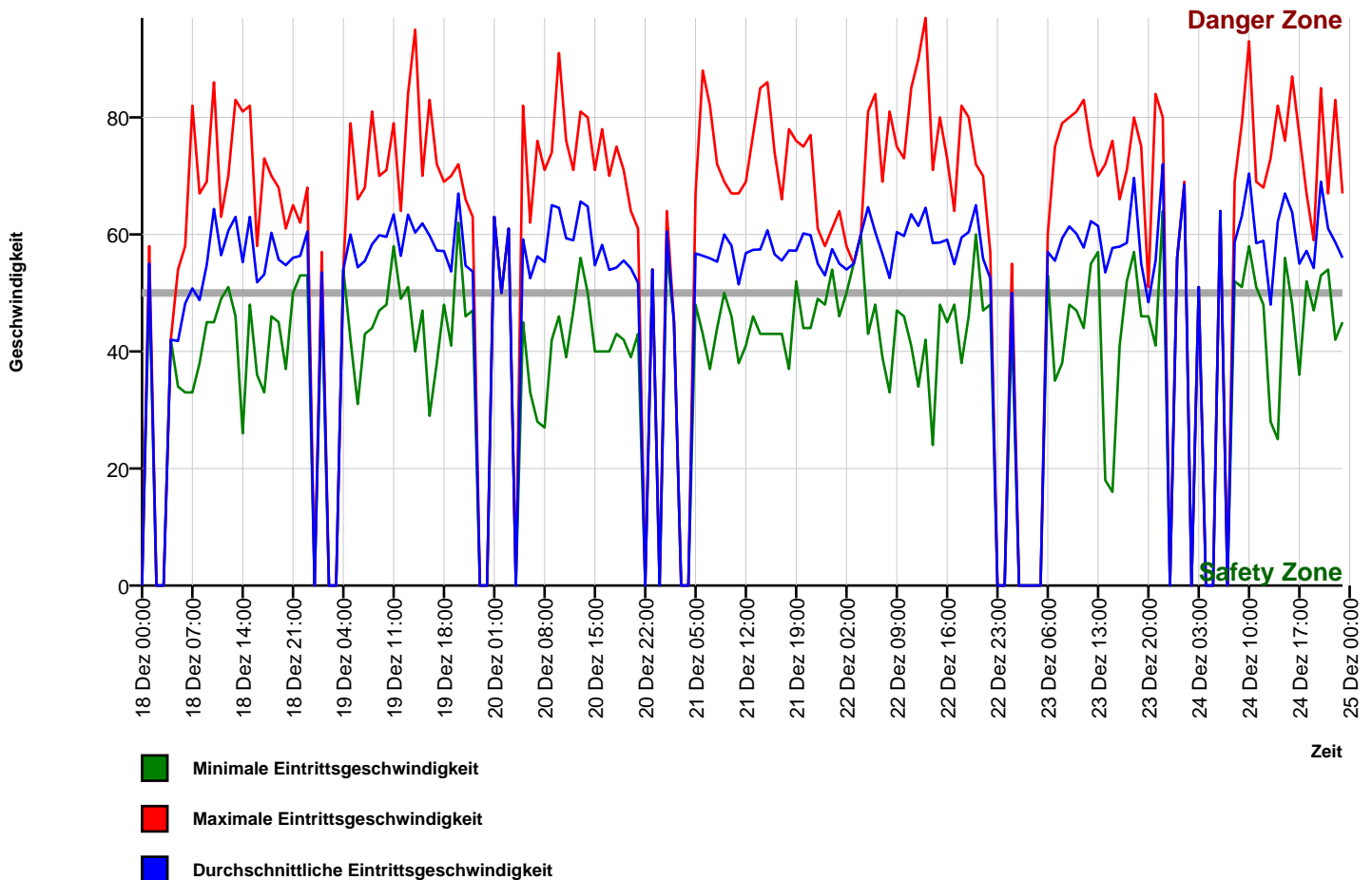

## Autor

Institution	Ortsgemeinde Heimweiler
Abteilung	Gemeindeverwaltung
Straße	Hauptstraße 82
PLZ	55606
Stadt	Heimweiler
Land	Deutschland
Ansprechpartner	Andreas Setz
Telefon	+49-6757-8384031
E-Mail	andreas-setz@gmx.de

Erstellt mit **DataCollect Webreporter** Version 1.0 am 16.01.2018 20:46:50

## Messstelle

Name	Hauptstraße (86)
Rtg. kommend (Name)	Limbach
Rtg. gehend (Name)	Heimweiler
Vmax StVO	<b>50</b>
Kommentar	
Gerätetyp	<b>DSD</b>

## Zeitbereich

Startdatum	18.12.2017 00:00
Enddatum	24.12.2017 23:59
Tage	Mo, Di, Mi, Do, Fr, Sa, So
Zeitintervall	60 Minuten
Zeitfenster / Tag	00:00 - 23:59

## Geschwindigkeits-Histogramm

